BOLETIN INFANTIL 49 - 4/6/2017

EL EJEMPLO DE GAYO

3 JUAN 1:1-15

AMIGUITOS, HEMOS LLEGADO AL FINAL DE LAS CARTAS QUE ESCRIBIÓ EL APÓSTOL JUAN Y HOY VEREMOS EL EJEMPLO DE UN HOMBRE LLAMADO GAYO, PERO NO ES EL GALLO DEL GALLINERO, EN REALIDAD SE LLAMABA GAYO Y FUE UN HOMBRE QUE NOS DEJÓ UN GRAN EJEMPLO DE SERVICIO A LOS DEMÁS HERMANOS.

EL DOMINGO AL LLEGAR A LA IGLESIA NICK Y LUIGI IBAN ANSIOSOS CON DESEOS DE SABER DE QUÉ LES HABLARÍA LA PROFE SOBRE LA TERCERA CARTA DE JUAN.

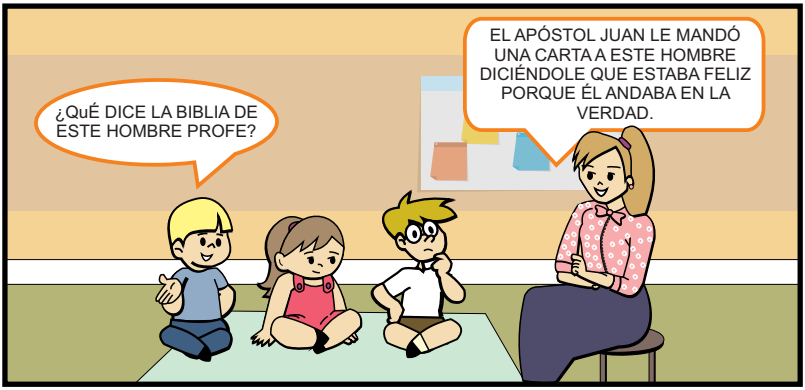
¿QuÉ DICE LA BIBLIA DE ESTE HOMBRE PROFE?
EL APÓSTOL JUAN LE MANDÓ UNA CARTA A ESTE HOMBRE DICIÉNDOLE QUE ESTABA FELIZ PORQUE ÉL ANDABA EN LA VERDAD.

¿QuÉ ES ANDAR EN LA VERDAD PROFESORA?
ANDAR EN LA VERDAD ES SEGUIR FIELMENTE A JESÚS, CREYENDO EN LO QUE LA BIBLIA DICE DE ÉL. CUANDO RECIBIMOS A JESÚS EN NUESTRO CORAZÓN Y CAMINAMOS CON ÉL SIN DESVIARNOS, ENTONCES ESTAMOS ANDANDO EN LA VERDAD.

PROFE, YO QUIERO ANDAR EN LA VERDAD
QUE BIEN SOFÍ, ESO ME ALEGRA MUCHO. CUANDO ALGUIEN ANDA EN LA VERDAD DE DIOS ES DE MUCHA ALEGRÍA PARA LOS DEMÁS CREYENTES.
2

IMAGINEN LO FELIZ QUE ESTARÁN SUS PADRES SI CUANDO USTEDES SEAN GRANDES SIGUEN EN LOS CAMINOS DE DIOS. YO CREO QUE ESTARÁN GOZOSOS AL VERLOS COMO HIJOS OBEDIENTES AL SEÑOR.

ES VERDAD PROFE, MIS PADRES A MÍ ME ENSEÑAN DE JESÚS PARA QUE YO ME MANTENGA EN LA VERDAD. PERO PROFE, CUÉNTENOS MAS DE GAYO.
EL APÓSTOL JUAN TAMBIÉN DIJO EN LA CARTA QUE LE ESCRIBIÓ A GAYO, QUE ÉL PRESTABA UN SERVICIO A LOS HERMANOS Y MÁS A LOS QUE NECESITABAN DE SU AYUDA CUANDO IBAN DE VIAJE. TODAS ESTAS PERSONAS QUE FUERON AYUDADAS POR GAYO, DECÍAN QUE EL ERA UN HOMBRE QUE TENÍA AMOR.
NOSOTROS DEBEMOS SER SERVICIALES CON LOS HERMANOS, ESTO QUIERE DECIR, QUE DEBEMOS AYUDARNOS MUTUAMENTE. EL AMOR DE DIOS DEBE SER ALGO REAL EN NUESTRA VIDA, ALGO QUE LOS DEMÁS PUEDAN VER EN LA FORMA EN LA QUE LOS TRATAMOS Y LOS AYUDAMOS.
TAMBIÉN HAY HERMANOS QUE SIRVEN A DIOS TRABAJANDO PARA ÉL TODO EL TIEMPO, ESTAS PERSONAS NO TIENEN UN TRABAJO DONDE LES PAGUEN PARA SOSTENER A SU FAMILIA, PERO TRABAJAN LLEVANDO LA VERDAD DE DIOS, Y NOSOTROS DEBEMOS AYUDAR A ESTOS HERMANOS PARA QUE SIGAN LLEVANDO LA VERDAD DE DIOS. GAYO NOS DA EJEMPLO DE ESTO PORQUE ÉL AYUDABA MUCHO A ESTAS PERSONAS.
NIÑOS, USTEDES TAMBIÉN PODRÍAN TRABAJAR PARA DIOS LLEVANDO SU VERDAD A DONDE ÉL QUIERE. LAS PERSONAS QUE VAN A LLEVAR LA PALABRA DE DIOS A OTROS LUGARES SON MUY VALORADAS POR DIOS.
PERO TAMBIÉN JUAN DIJO EN SU TERCERA CARTA QUE HABÍA HOMBRES MALOS COMO UNO LLAMADO DIÓTREFES, QUE QUERÍA SIEMPRE TENER EL PRIMER LUGAR Y HABLABA MAL DE JUAN Y ERA DE ESTORBO PARA LOS DEMÁS HERMANOS.
3

PROFE, PERO A VECES ENTRE LOS NIÑOS TAMBIÉN HAY ALGUNOS QUE QUIEREN ESTAR DE PRIMERO O QUE LOS VEAN A ELLOS, ¿ESA ACTITUD ESTÁ MAL?
SI LUIGI, TIENES TODA LA RAZÓN, A VECES ENTRE LOS NIÑOS ALGUNOS QUIEREN OBTENER EL PRIMER LUGAR SIN IMPORTAR QUE LOS DEMÁS SEAN LASTIMADOS, PERO JESÚS NO NOS DEJÓ ESE EJEMPLO. JESÚS SE HUMILLÓ Y SIENDO DIOS SE HIZO HOMBRE POR AMOR A NOSOTROS, O SEA QUE, ÉL SE REBAJÓ DE SU CONDICIÓN DE DIOS AL HACERSE COMO UN HUMANO. ESTO ES UN EJEMPLO DE DARLE EL PRIMER LUGAR A LOS DEMÁS.

NOSOTROS NO DEBEMOS IMITAR LO MALO, SINO LO BUENO. EL QUE HACE LO BUENO ES DE DIOS; PERO EL QUE NO HACE LO BUENO NO HA VISTO A DIOS.

PROFE, ENTONCES HAY DOS EJEMPLOS, EL DE GAYO Y EL DE DIÓTREFES.
SÍ NICK, Y DEBEMOS ESCOGER EL MEJOR EJEMPLO.

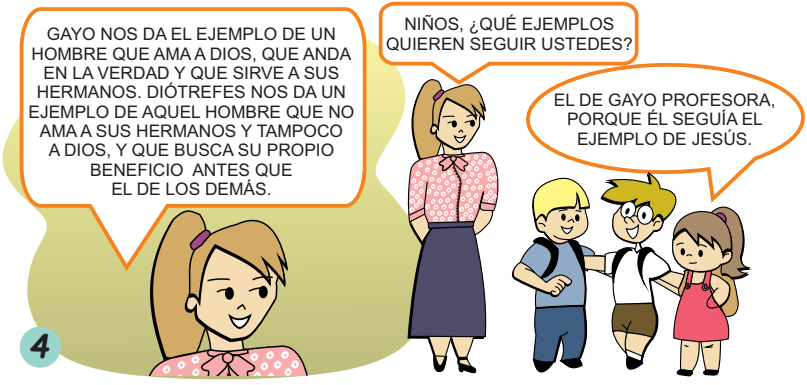
GAYO NOS DA EL EJEMPLO DE UN HOMBRE QUE AMA A DIOS, QUE ANDA EN LA VERDAD Y QUE SIRVE A SUS HERMANOS. DIÓTREFES NOS DA UN EJEMPLO DE AQUEL HOMBRE QUE NO AMA A SUS HERMANOS Y TAMPOCO A DIOS, Y QUE BUSCA SU PROPIO BENEFICIO ANTES QUE EL DE LOS DEMÁS.
NIÑOS, ¿QUÉ EJEMPLOS QUIEREN SEGUIR USTEDES?
EL DE GAYO PROFESORA, PORQUE ÉL SEGUÍA EL EJEMPLO DE JESÚS.

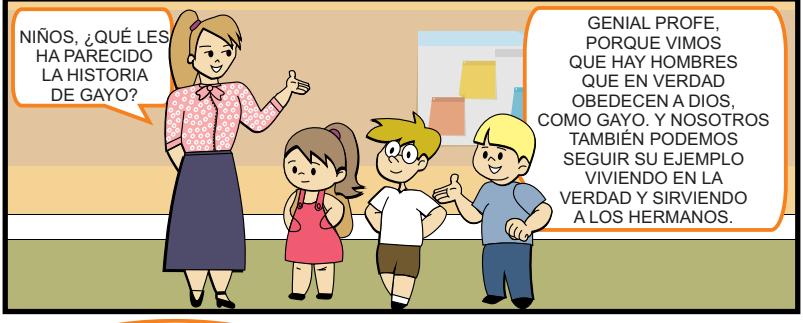

NIÑOS Y NIÑAS, ESTAMOS FELICES DE QUE HAYAN SIDO CONSTANTES EN EL ESTUDIO DE LA BIBLIA. RECUERDA QUE LA BIBLIA ES LA PALABRA DE DIOS Y QUE DEBEMOS ESTUDIARLA PARA AGRADAR A NUESTRO PADRE CELESTIAL. DIOS TE AMA Y QUIERE QUE SEAS UN NIÑO FELIZ QUE PUEDA VIVIR PARA DIOS TODA SU VIDA, AMANDO A DIOS POR ENCIMA DE TODAS LAS COSAS Y A LOS DEMÁS COMO A TI MISMO.

NUNCA OLVIDES TODO LO QUE HAS APRENDIDO EN LA BIBLIA, GUÁRDALO EN TU CORAZÓN Y OBEDECE A DIOS, PARA QUE TODO TE SALGA BIEN.

TIEMPO DE REPASO

¿QUÉ APRENDISTE HOY?

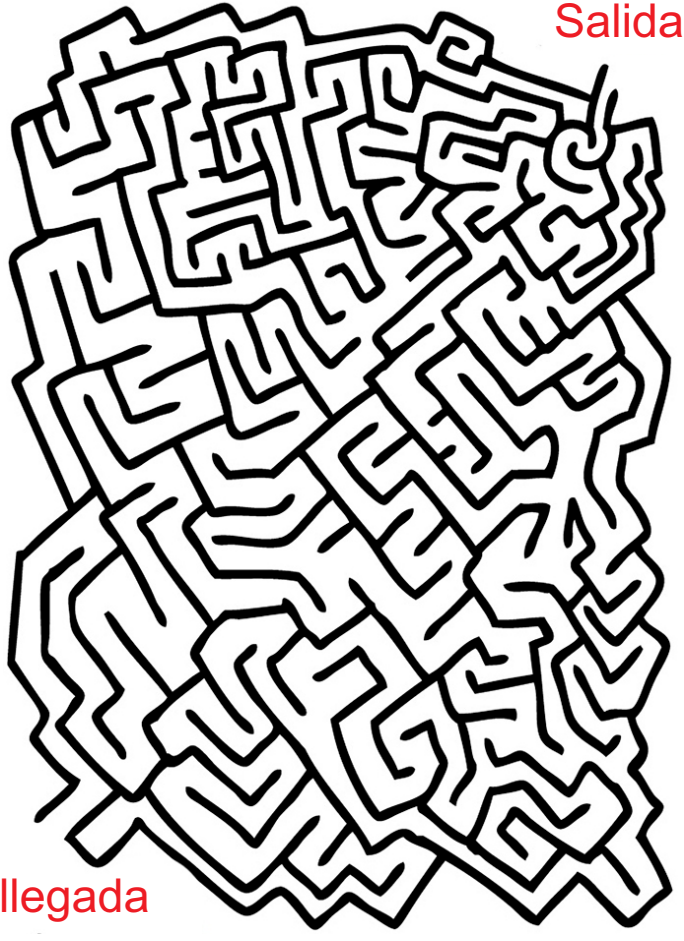

SOPA DE LETRAS

M	P	Z	Y	B	X	M	M	A	O	Z	M	Q	C	U	H	V	Q	P	V
S	V	K	Y	X	R	I	V	R	E	S	B	Z	Z	V	I	Z	W	L	Ñ
C	Ñ	K	R	C	S	A	Z	D	P	O	D	H	M	C	Y	J	N	H	W
V	T	Q	F	T	Y	R	X	U	C	B	D	L	X	F	S	I	F	W	T
N	S	U	K	R	Z	Q	A	L	S	E	Y	Ñ	W	V	E	O	C	J	Y
O	K	S	R	F	E	L	Z	X	B	D	D	Q	O	Ñ	F	O	K	R	H
I	K	M	E	A	A	W	K	C	P	I	I	F	P	C	E	J	T	X	Y
Y	F	K	L	R	D	W	F	J	F	E	I	L	H	Q	R	M	H	Z	J
O	J	Z	H	V	V	U	U	W	D	N	S	K	X	B	T	H	B	L	J
P	S	R	M	V	O	I	Y	O	U	T	W	Q	X	A	O	A	Y	T	X
Q	O	O	S	B	Y	G	C	A	B	E	J	N	H	O	I	K	U	U	T
T	Z	S	N	Y	A	K	H	I	Z	S	I	X	T	Y	D	J	J	C	H
H	F	V	B	A	G	R	W	W	O	Ñ	Ñ	H	J	R	M	Y	D	J	U
A	V	T	J	G	M	P	O	Ñ	O	E	H	T	X	G	A	Y	L	S	K
S	L	E	M	Ñ	L	R	S	S	C	Q	X	P	L	T	H	M	E	Ñ	U
R	H	Y	R	F	E	L	E	T	R	A	B	A	J	A	R	O	O	O	O
C	F	I	I	D	C	P	X	H	E	S	P	S	O	U	S	Q	N	R	T
L	C	B	I	G	A	P	U	D	E	G	H	Y	E	L	W	K	L	J	S
N	Ñ	A	Z	I	D	D	W	U	R	N	I	W	T	T	K	Q	D	C	D
Y	L	B	K	Ñ	R	D	A	N	D	A	B	A	P	U	P	N	S	G	Z

Palabra

- GAYO
- ANDABA
- VERDAD
- CREER
- NIÑOS
- OBEDIENTES
- SERVICIO
- HERMANOS
- AMOR
- SERVIR
- AYUDAR
- TRABAJAR
- DIOTREFES

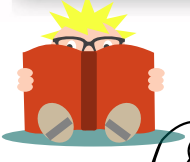

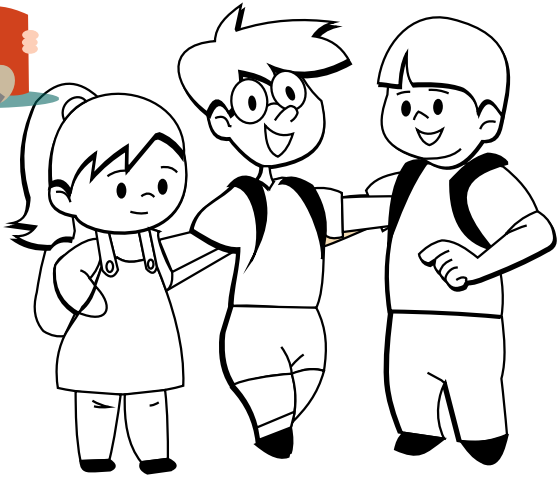

RETOS PARA LA SEMANA...

Leer 3 Juan 1:1-15

LUNES Vuelve a leer el Boletín.

MARTES Escribe el versículo que más te gustó y compartelo con tu papá o tu mamá, quien deberá firmar al lado del versículo.

MIERCOLES Completa las actividades del boletín.

JUEVES ¿Qué ejemplo eliges seguir, el de Gayo o el de Diótrefes y por qué?

VIERNES Ora a Dios y pidele que guarde tu corazón para que nunca olvides lo que has aprendido.

Si completas todos los retos obtendrás un regalo que lo podrás reclamar con las maestras de la Escuelita Bíblica.