# HUMILDES ANTE DIOS

## 1 CORINTIOS 1:26-31

**HEMOS VUELTO ESTA SEMANA QUERIDOS AMIGOS. LES INVITAMOS A RECORRER JUNTO CON LOS SEGUIDORES DE CRISTO UN NUEVO VIAJE A LA CIUDAD DE CORINTO, DONDE ENCONTRAREMOS TESOROS DE LA BIBLIA QUE NOS AYUDARÁN A ENTENDER TODO LO QUE DIOS HIZO POR NOSOTROS.**

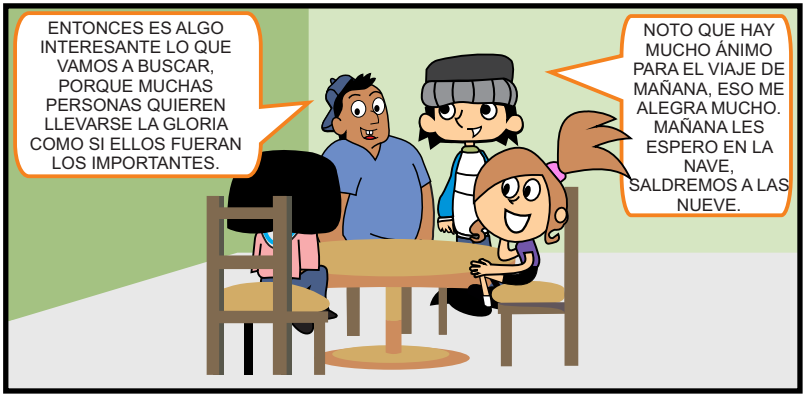
ENTONCES ES ALGO INTERESANTE LO QUE VAMOS A BUSCAR, PORQUE MUCHAS PERSONAS QUIEREN LLEVARSE LA GLORIA COMO SI ELLOS FUERAN LOS IMPORTANTES.
NOTO QUE HAY MUCHO ÁNIMO PARA EL VIAJE DE MAÑANA, ESO ME ALEGRA MUCHO. MAÑANA LES ESPERO EN LA NAVE, SALDREMOS A LAS NUEVE.

AL DÍA SIGUIENTE, COMO HABÍAN ACORDADO LOS SEGUIDORES DE CRISTO, PARTIERON EN LA NAVE A LAS NUEVE DE LA MAÑANA CON RUMBO A LA CIUDAD DE CORINTO.
BUENO AMIGOS, BAJEMOS DE LA NAVE PORQUE TENEMOS POCO TIEMPO Y ESTOS SEIS VERSÍCULOS QUE DEBEMOS ESTUDIAR SON BASTANTE IMPORTANTES PARA LA IGLESIA Y PARA NOSOTROS
SUGIERO QUE VAYAMOS A LA IGLESIA DONDE ELLOS SE REUNÍAN, ALLÍ DEBEN TENER ALGUNA COPIA DE LA CARTA.

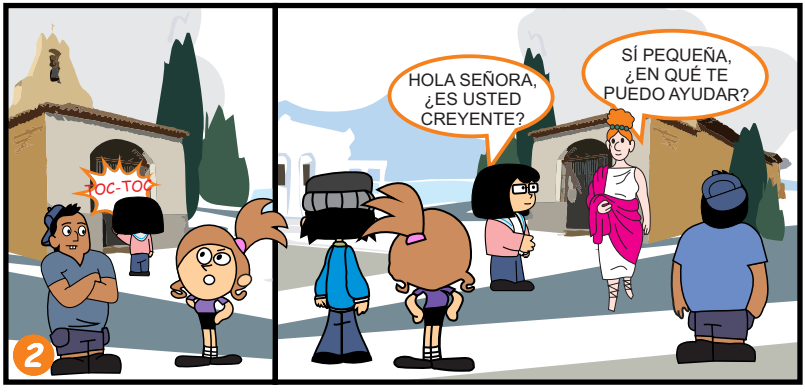
TOC-TOC
HOLA SEÑORA, ¿ES USTED CREYENTE?
SÍ PEQUEÑA, ¿EN QUÉ TE PUEDO AYUDAR?
2

MIS AMIGOS Y YO NECESITAMOS ENCONTRAR LOS ÚLTIMOS SEIS VERSÍCULOS DEL CAPITULO 1 DE LA PRIMERA CARTA QUE EL APÓSTOL PABLO LE ESCRIBIÓ A LA IGLESIA EN ESTA CIUDAD.

¿PARA QUÉ NECESITAN ENCONTRAR ESA INFORMACIÓN?

LO QUE PASA ES QUE ESA ES LA PALABRA DE DIOS Y ES ÚTIL PARA ENSEÑARNOS EN NUESTRO TIEMPO, POR ESO QUEREMOS ESTUDIARLA Y APLICARLA A NUESTRA VIDA.

NO TENGO EN ESTE MOMENTO EL ESCRITO, PERO RECUERDO BIEN LO QUE EL APÓSTOL NOS ENSEÑÓ A TRAVÉS DE ESOS SEIS VERSÍCULOS. EN ESTE MOMENTO NO PUEDO AYUDARLES, TENDRÁN QUE VENIR MAÑANA.

**LOS SEGUIDORES DE CRISTO HAN TENIDO UN PEQUEÑO OBSTÁCULO, Y DEBERÁN PERMANECER EN LA CIUDAD DE CORINTO POR UNA NOCHE, ESPERANDO A QUE LA SEÑORA LES ENSEÑE LO QUE ELLOS ESTÁN BUSCANDO.**

CHICOS, TENDREMOS QUE PASAR LA NOCHE EN ESTA CIUDAD ASÍ QUE ALISTEMOS NUESTRAS CARPAS PARA PASAR LA NOCHE.

ESPERO QUE LA SEÑORA MAÑANA PUEDA ENSEÑARNOS TODO LO QUE PABLO ESCRIBIÓ AL FINAL DEL CAPÍTULO 1 A LA IGLESIA EN CORINTO.

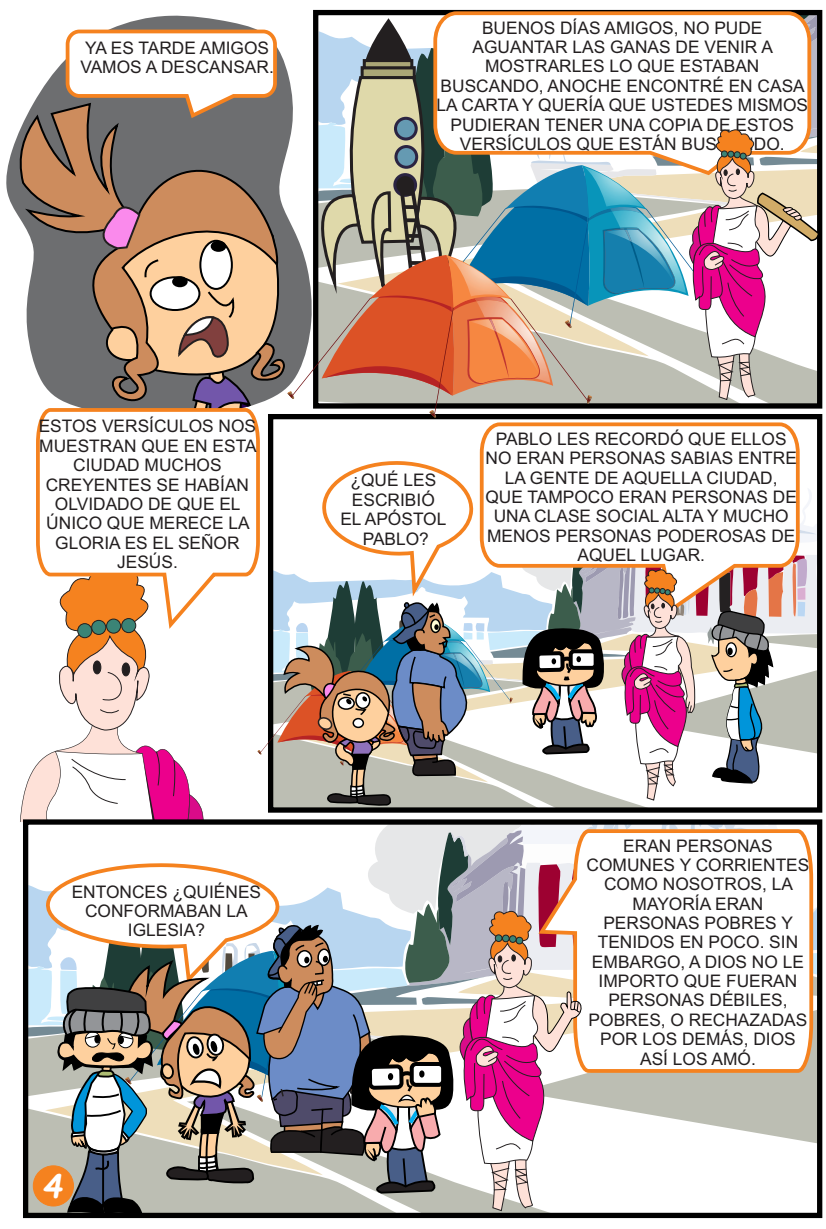
YA ES TARDE AMIGOS VAMOS A DESCANSAR.
BUENOS DÍAS AMIGOS, NO PUDE AGUANTAR LAS GANAS DE VENIR A MOSTRARLES LO QUE ESTABAN BUSCANDO, ANOCHE ENCONTRÉ EN CASA LA CARTA Y QUERÍA QUE USTEDES MISMOS PUDIERAN TENER UNA COPIA DE ESTOS VERSÍCULOS QUE ESTÁN BUSCANDO.
ESTOS VERSÍCULOS NOS MUESTRAN QUE EN ESTA CIUDAD MUCHOS CREYENTES SE HABÍAN OLVIDADO DE QUE EL ÚNICO QUE MERECE LA GLORIA ES EL SEÑOR JESÚS.
¿QUÉ LES ESCRIBIÓ EL APÓSTOL PABLO?
PABLO LES RECORDÓ QUE ELLOS NO ERAN PERSONAS SABIAS ENTRE LA GENTE DE AQUELLA CIUDAD, QUE TAMPOCO ERAN PERSONAS DE UNA CLASE SOCIAL ALTA Y MUCHO MENOS PERSONAS PODEROSAS DE AQUEL LUGAR.
ENTONCES ¿QUIÉNES CONFORMABAN LA IGLESIA?
ERAN PERSONAS COMUNES Y CORRIENTES COMO NOSOTROS, LA MAYORÍA ERAN PERSONAS POBRES Y TENIDOS EN POCO. SIN EMBARGO, A DIOS NO LE IMPORTO QUE FUERAN PERSONAS DÉBILES, POBRES, O RECHAZADAS POR LOS DEMÁS, DIOS ASÍ LOS AMÓ.
4

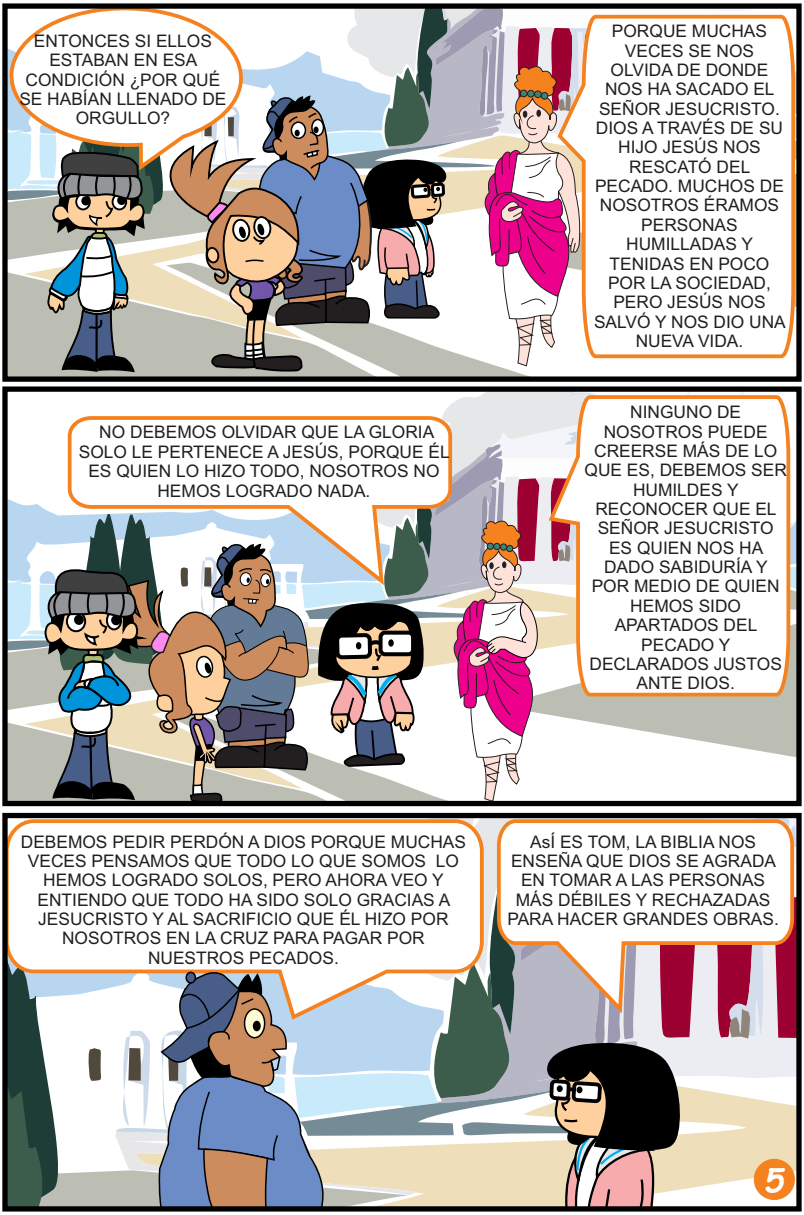
ENTONCES SI ELLOS ESTABAN EN ESA CONDICIÓN ¿POR QUÉ SE HABÍAN LLENADO DE ORGULLO?
PORQUE MUCHAS VECES SE NOS OLVIDA DE DONDE NOS HA SACADO EL SEÑOR JESUCRISTO. DIOS A TRAVÉS DE SU HIJO JESÚS NOS RESCATÓ DEL PECADO. MUCHOS DE NOSOTROS ÉRAMOS PERSONAS HUMILLADAS Y TENIDAS EN POCO POR LA SOCIEDAD, PERO JESÚS NOS SALVÓ Y NOS DIO UNA NUEVA VIDA.
NO DEBEMOS OLVIDAR QUE LA GLORIA SOLO LE PERTENECE A JESÚS, PORQUE ÉL ES QUIEN LO HIZO TODO, NOSOTROS NO HEMOS LOGRADO NADA.
NINGUNO DE NOSOTROS PUEDE CREERSE MÁS DE LO QUE ES, DEBEMOS SER HUMILDES Y RECONOCER QUE EL SEÑOR JESUCRISTO ES QUIEN NOS HA DADO SABIDURÍA Y POR MEDIO DE QUIEN HEMOS SIDO APARTADOS DEL PECADO Y DECLARADOS JUSTOS ANTE DIOS.
DEBEMOS PEDIR PERDÓN A DIOS PORQUE MUCHAS VECES PENSAMOS QUE TODO LO QUE SOMOS LO HEMOS LOGRADO SOLOS, PERO AHORA VEO Y ENTIENDO QUE TODO HA SIDO SOLO GRACIAS A JESUCRISTO Y AL SACRIFICIO QUE ÉL HIZO POR NOSOTROS EN LA CRUZ PARA PAGAR POR NUESTROS PECADOS.
AsÍ ES TOM, LA BIBLIA NOS ENSEÑA QUE DIOS SE AGRADA EN TOMAR A LAS PERSONAS MÁS DÉBILES Y RECHAZADAS PARA HACER GRANDES OBRAS.
5

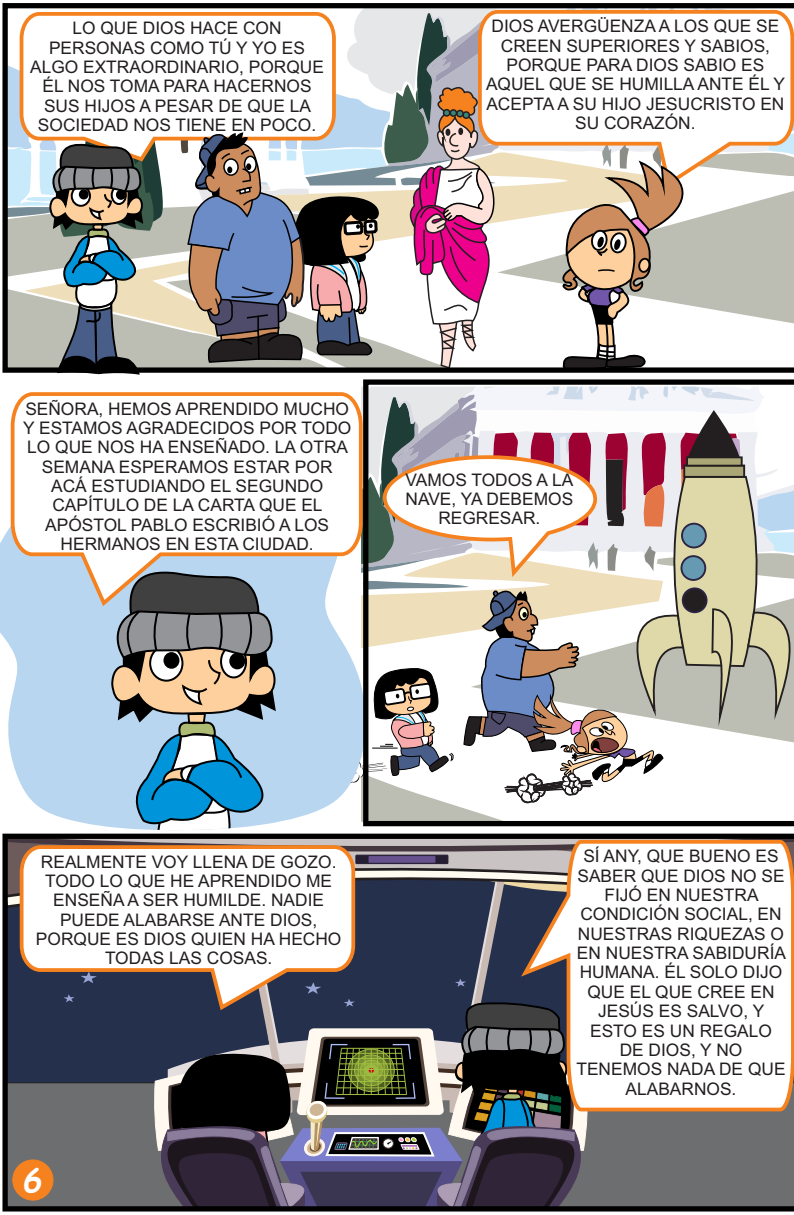
LO QUE DIOS HACE CON PERSONAS COMO TÚ Y YO ES ALGO EXTRAORDINARIO, PORQUE ÉL NOS TOMA PARA HACERNOS SUS HIJOS A PESAR DE QUE LA SOCIEDAD NOS TIENE EN POCO.
DIOS AVERGÜENZA A LOS QUE SE CREEN SUPERIORES Y SABIOS, PORQUE PARA DIOS SABIO ES AQUEL QUE SE HUMILLA ANTE ÉL Y ACEPTA A SU HIJO JESUCRISTO EN SU CORAZÓN.
SEÑORA, HEMOS APRENDIDO MUCHO Y ESTAMOS AGRADECIDOS POR TODO LO QUE NOS HA ENSEÑADO. LA OTRA SEMANA ESPERAMOS ESTAR POR ACÁ ESTUDIANDO EL SEGUNDO CAPÍTULO DE LA CARTA QUE EL APÓSTOL PABLO ESCRIBIÓ A LOS HERMANOS EN ESTA CIUDAD.
VAMOS TODOS A LA NAVE, YA DEBEMOS REGRESAR.
REALMENTE VOY LLENA DE GOZO. TODO LO QUE HE APRENDIDO ME ENSEÑA A SER HUMILDE. NADIE PUEDE ALABARSE ANTE DIOS, PORQUE ES DIOS QUIEN HA HECHO TODAS LAS COSAS.
SÍ ANY, QUE BUENO ES SABER QUE DIOS NO SE FIJÓ EN NUESTRA CONDICIÓN SOCIAL, EN NUESTRAS RIQUEZAS O EN NUESTRA SABIDURÍA HUMANA. ÉL SOLO DIJO QUE EL QUE CREE EN JESÚS ES SALVO, Y ESTO ES UN REGALO DE DIOS, Y NO TENEMOS NADA DE QUE ALABARNOS.
6

DIOS HA ESCOGIDO A LAS PERSONAS MENOSPRECIADAS POR EL MUNDO, LAS PERSONAS QUE NO TIENEN VALOR ANTE LA SOCIEDAD, CON EL FIN DE REVELARLES SU PLAN, SU SABIDURÍA, SU BONDAD, SU PODER, ETC. TÚ Y YO SOMOS ESAS PERSONAS QUE JESÚS RESCATÓ PARA DARLE VIDA ETERNA SI CREEMOS EN ÉL.

## TIEMPO DE REPASO

### ¿QUÉ APRENDISTE HOY?

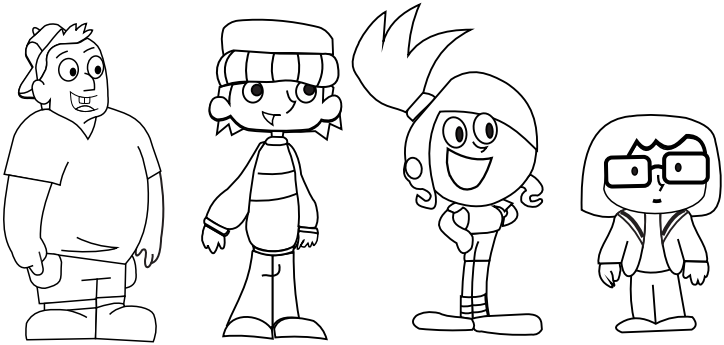

# RETOS PARA LA SEMANA...

LUNES ¿Qué les enseñó la Señora a los Seguidores de Cristo?

MARTES ¿Qué aprendió Tom?

MIÉRCOLES ¿Cuáles eran los versículos que ellos estaban buscando y dónde se encuentran en la Biblia?

JUEVES ¿Quién se merece toda la gloria y por qué?

VIERNES Escribe lo que aprendiste del boletín.