SIERVOS FIELES Y HUMILDES

1 CORINTIOS 4:1-13

LOS VERSÍCULOS QUE HEMOS ESTUDIADO EN LA PRIMERA CARTA A LOS CORINTIOS NOS HAN ENSEÑADO MUCHAS COSAS, UNA DE ESAS COSAS ES QUE SOMOS SIERVOS DE DIOS, PERO AHORA LA PALABRA DE DIOS QUIERE ENSEÑARNOS COMO DEBE SER EL SIERVO DE DIOS, TENIENDO EN CUENTA QUE UN DÍA TENDREMOS QUE DAR CUENTAS A DIOS POR TODO LO QUE HICIMOS EN LA TIERRA.

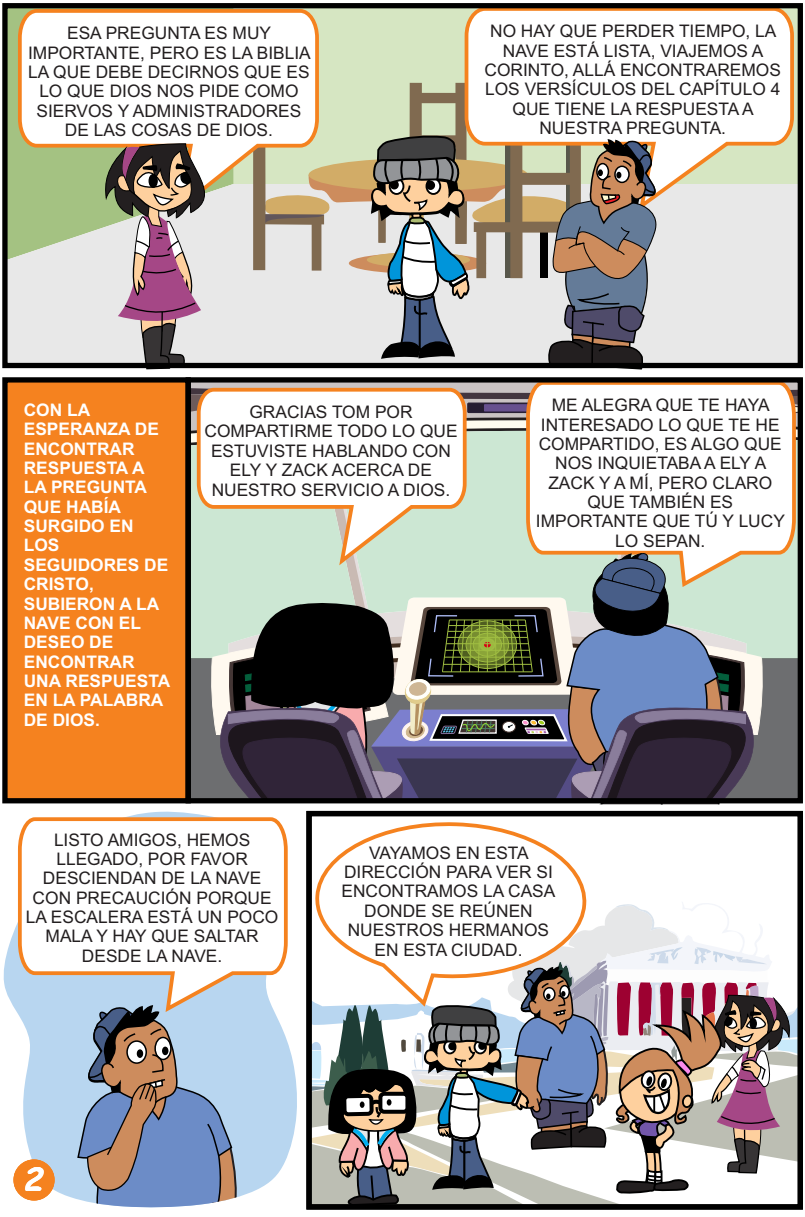
ESA PREGUNTA ES MUY IMPORTANTE, PERO ES LA BIBLIA LA QUE DEBE DECIRNOS QUE ES LO QUE DIOS NOS PIDE COMO SIERVOS Y ADMINISTRADORES DE LAS COSAS DE DIOS.
NO HAY QUE PERDER TIEMPO, LA NAVE ESTÁ LISTA, VIAJEMOS A CORINTO, ALLÁ ENCONTRAREMOS LOS VERSÍCULOS DEL CAPÍTULO 4 QUE TIENE LA RESPUESTA A NUESTRA PREGUNTA.
CON LA ESPERANZA DE ENCONTRAR RESPUESTA A LA PREGUNTA QUE HABÍA SURGIDO EN LOS SEGUIDORES DE CRISTO, SUBIERON A LA NAVE CON EL DESEO DE ENCONTRAR UNA RESPUESTA EN LA PALABRA DE DIOS.
GRACIAS TOM POR COMPARTIRME TODO LO QUE ESTUVISTE HABLANDO CON ELY Y ZACK ACERCA DE NUESTRO SERVICIO A DIOS.
ME ALEGRA QUE TE HAYA INTERESADO LO QUE TE HE COMPARTIDO, ES ALGO QUE NOS INQUIETABA A ELY A ZACK Y A MÍ, PERO CLARO QUE TAMBIÉN ES IMPORTANTE QUE TÚ Y LUCY LO SEPAN.
LISTO AMIGOS, HEMOS LLEGADO, POR FAVOR DESCIENDAN DE LA NAVE CON PRECAUCIÓN PORQUE LA ESCALERA ESTÁ UN POCO MALA Y HAY QUE SALTAR DESDE LA NAVE.
VAYAMOS EN ESTA DIRECCIÓN PARA VER SI ENCONTRAMOS LA CASA DONDE SE REÚNEN NUESTROS HERMANOS EN ESTA CIUDAD.
2

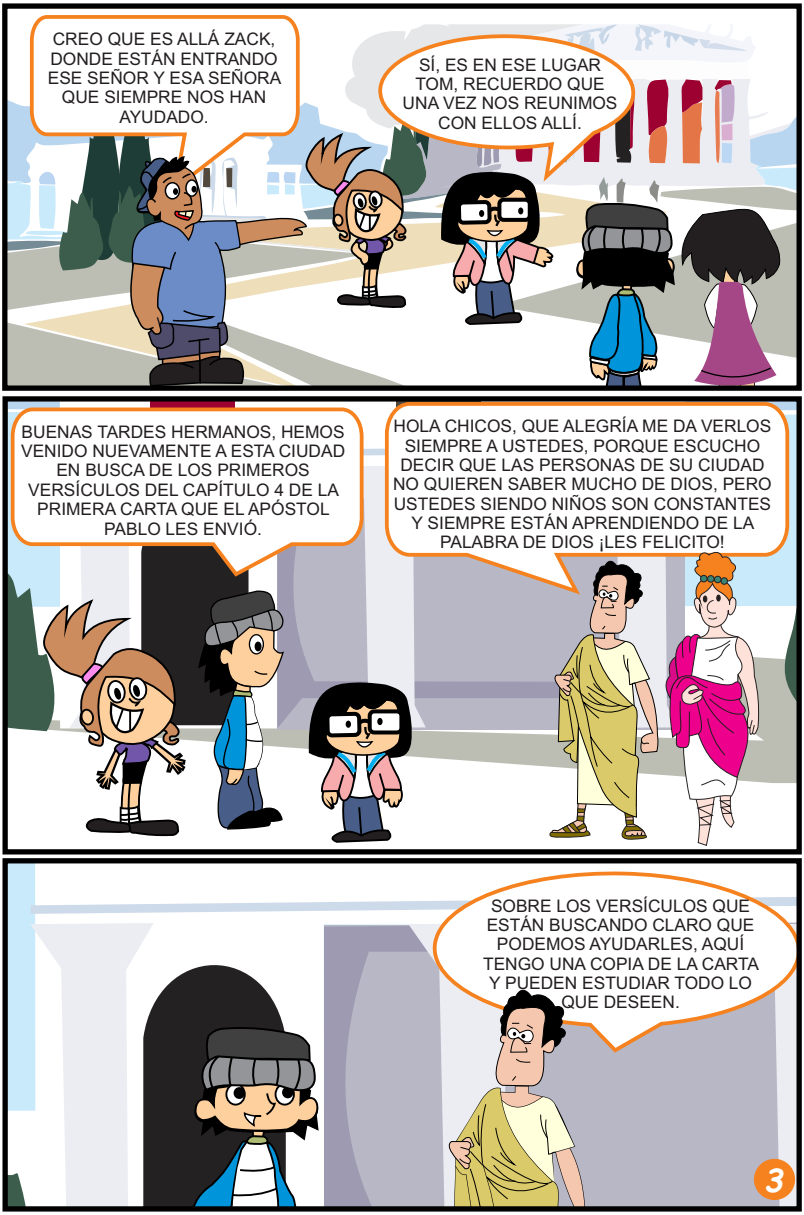
CREO QUE ES ALLÁ ZACK, DONDE ESTÁN ENTRANDO ESE SEÑOR Y ESA SEÑORA QUE SIEMPRE NOS HAN AYUDADO.
SÍ, ES EN ESE LUGAR TOM, RECUERDO QUE UNA VEZ NOS REUNIMOS CON ELLOS ALLÍ.
BUENAS TARDES HERMANOS, HEMOS VENIDO NUEVAMENTE A ESTA CIUDAD EN BUSCA DE LOS PRIMEROS VERSÍCULOS DEL CAPÍTULO 4 DE LA PRIMERA CARTA QUE EL APÓSTOL PABLO LES ENVIÓ.
HOLA CHICOS, QUE ALEGRÍA ME DA VERLOS SIEMPRE A USTEDES, PORQUE ESCUCHO DECIR QUE LAS PERSONAS DE SU CIUDAD NO QUIEREN SABER MUCHO DE DIOS, PERO USTEDES SIENDO NIÑOS SON CONSTANTES Y SIEMPRE ESTÁN APRENDIENDO DE LA PALABRA DE DIOS ¡LES FELICITO!
SOBRE LOS VERSÍCULOS QUE ESTÁN BUSCANDO CLARO QUE PODEMOS AYUDARLES, AQUÍ TENGO UNA COPIA DE LA CARTA Y PUEDEN ESTUDIAR TODO LO QUE DESEEN.
3

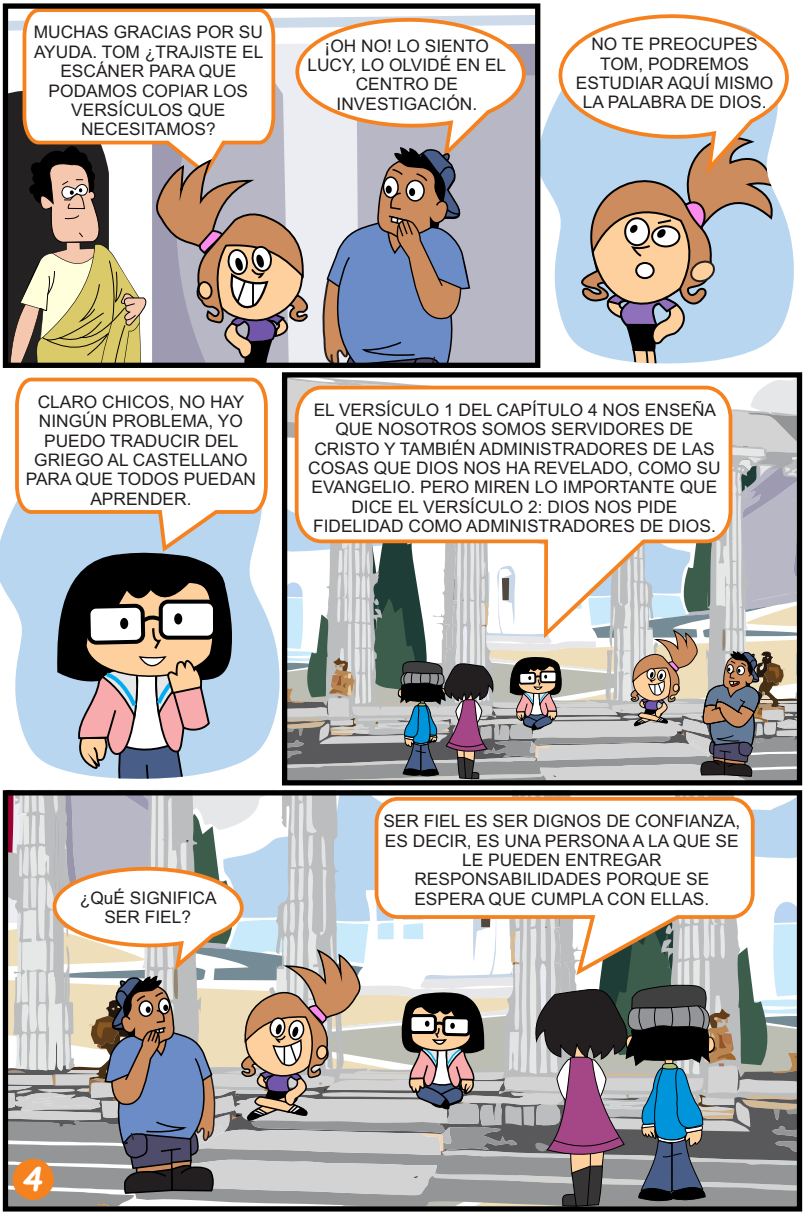
MUCHAS GRACIAS POR SU AYUDA. TOM ¿TRAJISTE EL ESCÁNER PARA QUE PODAMOS COPIAR LOS VERSÍCULOS QUE NECESITAMOS?
¡OH NO! LO SIENTO LUCY, LO OLVIDÉ EN EL CENTRO DE INVESTIGACIÓN.
NO TE PREOCUPES TOM, PODREMOS ESTUDIAR AQUÍ MISMO LA PALABRA DE DIOS.
CLARO CHICOS, NO HAY NINGÚN PROBLEMA, YO PUEDO TRADUCIR DEL GRIEGO AL CASTELLANO PARA QUE TODOS PUEDAN APRENDER.
EL VERSÍCULO 1 DEL CAPÍTULO 4 NOS ENSEÑA QUE NOSOTROS SOMOS SERVIDORES DE CRISTO Y TAMBIÉN ADMINISTRADORES DE LAS COSAS QUE DIOS NOS HA REVELADO, COMO SU EVANGELIO. PERO MIREN LO IMPORTANTE QUE DICE EL VERSÍCULO 2: DIOS NOS PIDE FIDELIDAD COMO ADMINISTRADORES DE DIOS.
¿QUÉ SIGNIFICA SER FIEL?
SER FIEL ES SER DIGNOS DE CONFIANZA, ES DECIR, ES UNA PERSONA A LA QUE SE LE PUEDEN ENTREGAR RESPONSABILIDADES PORQUE SE ESPERA QUE CUMPLA CON ELLAS.
4

¡AHH CLARO! POR EJEMPLO, YO NO LE ENTREGARÍA LA NAVE A OTRO NIÑO QUE SEA BIEN DESORDENADO, QUE NO HAGA SUS TAREAS, QUE NO ARREGLE LA PIEZA Y QUE NO OBEDEZCA A SUS PADRES; YO SOLO LE PERMITIRÍA MANEJAR LA NAVE A OTRO NIÑO QUE SEPA MANEJAR NAVES ESPACIALES, QUE AME A DIOS, QUE SEA OBEDIENTE Y EN QUIEN YO CONFIÉ PORQUE SÉ QUE VA A SEGUIR LAS INSTRUCCIONES QUE YO LE DOY.

AsÍ ES TOM, Y ES DIOS QUIEN VA A PREMIAR A LOS SIERVOS Y ADMINISTRADORES FIELES. HAY MUCHAS PERSONAS QUE DICEN SERVIR A DIOS, PERO NO SABEMOS CON QUE INTENCIÓN HACEN LAS COSAS, SIN EMBARGO, EL VERSÍCULO 5 NOS ENSEÑA QUE NO DEBEMOS JUZGAR EL TRABAJO QUE OTROS HACEN, SINO QUE DIOS MISMO UN DÍA VA A DAR A CONOCER LAS INTENCIONES DEL CORAZÓN DE CADA PERSONA, ENTONCES CADA UNO RECIBIRÁ LO QUE SE MERECE POR SU TRABAJO.

GRACIAS POR TODO LO QUE HAN COMPARTIDO AMIGUITOS, CADA VEZ APRENDO MÁS LO IMPORTANTE QUE ES LA HUMILDAD. UN DÍA DIOS VA A RECONOCER Y A RECOMPENSAR EL TRABAJO DE CADA SIERVO SUYO, NO DEBEMOS JUZGARNOS A NOSOTROS MISMOS NI A LOS DEMÁS, SOLO DIOS TIENE EL DERECHO A HACERLO. PERO AHORA SOLO DEBEMOS TRABAJAR SIN CREERNOS MÁS DE LO QUE SOMOS GRACIAS A DIOS, PORQUE TODO LO QUE TENEMOS LO HEMOS RECIBIDO DE PARTE DE DIOS.

AsÍ ES ZACK, MIRA TODO LO QUE DICE EL APÓSTOL PABLO EN LOS VERSÍCULOS 9 AL 13 DEL CAPÍTULO 4 QUE ESTAMOS ESTUDIANDO, ÉL HABÍA LLEGADO A SER COMO UN SENTENCIADO A MUERTE, UN ESPECTÁCULO PARA LA GENTE, ANTE LOS DEMÁS PARECÍA UNA PERSONA DÉBIL, ERA DESPRECIADO, LE TOCO AGUANTAR HAMBRE, SED, SIN LUGAR DONDE VIVIR TRANQUILO, SINO ANDANDO DE UN LUGAR A OTRO SIENDO PERSEGUIDO, Y ACUSADO POR FALSOS TESTIGOS, ÉL HABÍA SIDO CONSIDERADO COMO LO PEOR DEL MUNDO, COMO UN DESECHO, PERO ÉL SOPORTABA TODO ESO Y DABA GRACIAS A DIOS POR AMOR A JESUCRISTO QUIEN LUEGO LE RECOMPENSARÍA POR SU TRABAJO.

QUE BUENA LECCIÓN NOS DA EL APÓSTOL PABLO, QUE EJEMPLO DE HUMILDAD. MUCHAS VECES NOSOTROS NO HEMOS HECHO NADA, NO HEMOS SUFRIDO POR AMOR A CRISTO, A VECES HASTA NOS DA VERGÜENZA QUE NUESTROS AMIGUITOS SE DEN CUENTA QUE SOMOS CRISTIANOS, PERO, SIN EMBARGO, NOS CREEMOS MEJOR QUE LOS DEMÁS, COMO SÍ SUPIÉRAMOS TODAS LAS COSAS Y NOS ALABAMOS PENSANDO QUE TODO LO QUE HACEMOS ESTÁ BIEN, JUZGANDO A LOS DEMÁS Y EL TRABAJO QUE ELLOS HACEN PARA EL SEÑOR, PENSANDO QUE SOLO LO QUE NOSOTROS HACEMOS ES LO CORRECTO.

LOS SEGUIDORES DE CRISTO HAN APRENDIDO TRES COSAS IMPORTANTES. LA PRIMERA ES QUE DEBEN SER FIELES O DIGNOS DE CONFIANZA COMO SIERVOS DE DIOS; LA SEGUNDA ES QUE NO DEBEN JUZGAR EL TRABAJO QUE OTROS HACEN PARA DIOS, PUES ES DIOS QUIEN REVELARÁ LAS INTENCIONES DE CADA PERSONA; Y TERCERO, DEBEN SER HUMILDES HACIENDO TODO POR AMOR AL SEÑOR JESUCRISTO SIN ESPERAR LA ALABANZA DE LOS HOMBRES.

G	S	K	A	B	Ñ	C	P	Y	R	M	G	Y	U	O	G	A	Z	X	N	W	V	E	O	K	K	P	K
J	C	M	J	J	O	E	H	N	V	Y	H	K	Q	O	Y	E	E	M	Ñ	J	O	X	J	N	Z	Ñ	Q
Ñ	Z	I	T	R	G	J	U	D	U	O	S	M	H	W	T	O	V	L	A	Y	Z	A	T	Ñ	V	Y	M
L	X	B	A	H	B	A	M	P	N	O	Y	V	J	Q	W	R	A	Z	O	Q	T	D	R	X	U	G	N
E	W	Z	F	W	D	S	I	F	U	B	R	Z	G	B	R	Z	N	X	B	P	Y	M	F	O	S	Z	X
L	O	S	S	R	B	N	L	Q	E	V	L	N	E	T	X	U	G	Q	L	J	Z	I	E	T	V	F	U
N	H	H	O	O	L	E	D	K	P	S	E	R	Y	S	F	I	E	K	M	G	E	N	F	K	Q	L	V
E	U	V	O	A	G	M	A	C	S	C	L	F	A	S	Y	G	L	Q	B	L	J	I	H	D	H	I	F
I	T	L	U	I	X	J	D	B	N	F	J	L	M	B	N	E	I	M	X	X	G	S	W	H	O	B	G
T	V	A	O	P	B	C	J	D	W	P	E	E	I	X	D	R	O	M	Ñ	W	Y	T	T	Y	J	E	O
N	P	A	B	L	O	A	K	U	R	Y	B	T	Ñ	R	S	Z	W	I	U	I	O	R	I	E	A	O	N
G	X	P	N	Ñ	X	U	G	V	Q	D	E	A	Z	C	A	F	G	R	K	B	B	A	Ñ	Y	C	C	U
Y	W	S	U	A	A	V	V	G	H	X	G	R	O	H	Y	J	V	L	L	H	F	D	B	Y	E	Q	U
C	S	B	O	I	S	O	C	O	N	F	I	A	N	Z	A	U	A	Z	T	T	I	O	X	V	H	J	B
E	B	A	L	V	I	D	O	G	T	E	S	L	U	U	X	N	D	B	W	I	X	R	J	H	A	I	U
Ñ	V	B	M	Q	R	F	P	D	C	Z	V	E	L	P	T	Q	G	I	A	I	I	E	B	Q	Z	G	M
C	I	J	G	Q	G	E	X	S	V	F	D	V	Q	B	O	B	N	E	O	R	E	S	R	F	E	U	G
B	O	Y	V	L	Y	W	I	F	W	W	A	E	S	Y	J	E	H	G	T	S	T	J	N	W	F	Y	X
U	X	E	X	V	E	U	N	S	Q	T	E	R	K	T	W	R	M	R	V	J	R	A	B	A	X	D	P

Palabra

- FIEL
- HUMILDAD
- MENSAJE
- EVANGELIO
- ADMINISTRADORES
- SIERVOS
- DIOS
- BIBLIA
- CONFIANZA
- PABLO
- CORAZON
- TRABAJAR
- REVELARA

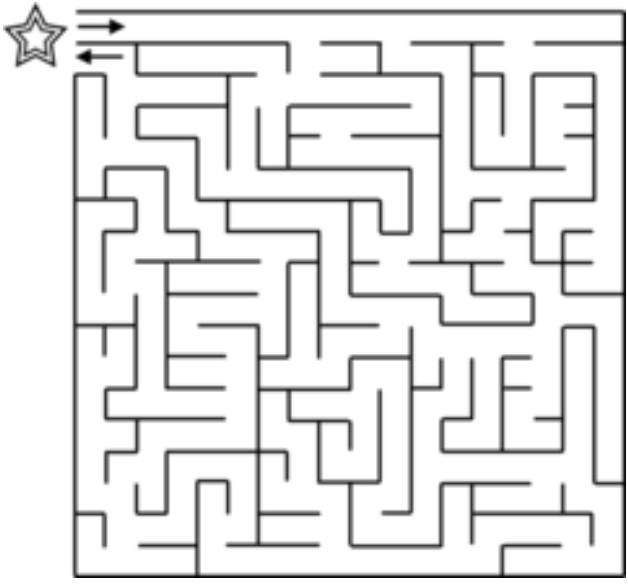

RETOS PARA LA SEMANA...

LUNES ¿Qué versículos estaban buscando los Seguidores de Cristo? Memoriza uno de los versículos y compartelo con tu maestra.

MARTES Colorea la imagen

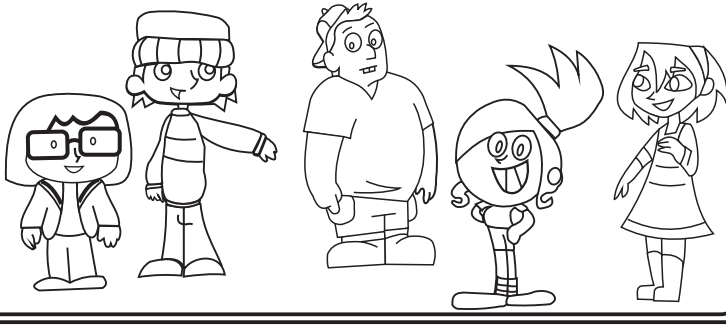

MIÉRCOLES ¿Cuáles fueron las tres cosas que aprendieron los Seguidores de Cristo?

JUEVES ¿Para ti qué es ser fiel? Explicalo con tus propias palabras.

VIERNES Escribe lo que aprendiste del boletín.